

winco®

ASPIRADORA
W515



MANUAL DE INSTRUCCIONES
CERTIFICADO DE GARANTÍA

www.winco.com.ar

CONTENIDO

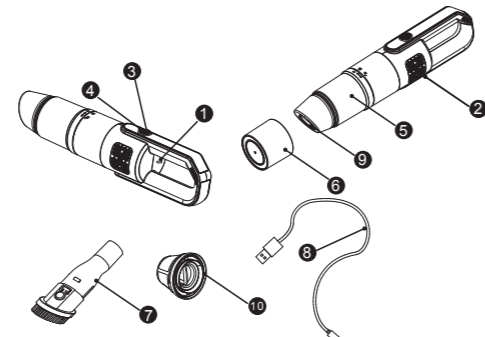

- | | |
|----------------------------|-----------------------|
| 1 Puerto de carga | 6 Tapa del colector |
| 2 Salida de aire | 7 Cepillo dual |
| 3 Interruptor de encendido | 8 Cable USB |
| 4 Indicador de carga | 9 Boquilla de succión |
| 5 Colector de polvo | 10 Filtro |

IMPORTANTE

Atención
Antes de usar el producto, lea este manual de instrucciones detenidamente.

Peligro
1. No aspire agua ni ningún otro líquido, sustancias inflamables o colillas de cigarrillos encendidas.

Preste atención a lo siguiente

1. Por favor utilice el cable provisto para cargar la unidad y respete el voltaje indicado.
2. No bloquee la salida de aire.
3. Mantenga la unidad alejada de fuentes de calor y no la exponga a la luz solar directa.

Advertencia
1. No utilice la unidad si la misma se ha dañado.
2. El producto no es apto para ser utilizado por niños o personas con capacidades reducidas, excepto que se les haya brindado la correcta instrucción y se lo supervise.

3. No permita que los niños jueguen con la unidad.

ANTES DEL USO

Por favor realice una carga completa de la batería de la unidad, antes del primer uso de la unidad.
El indicador de carga titila, indicando que la carga está en proceso de carga.
El indicador queda fijo, indicando que la carga ha sido completada.

CÓMO CARGAR LA UNIDAD

Conecte el cable USB en el puerto de carga y el otro extremo a un cargador 5V.



El led indicador de carga se ilumina en rojo, cuando el producto necesita ser recargado.

CÓMO USAR SU ASPIRADORA WINCO

Retire la tapa, antes de utilizar, como se muestra en la figura

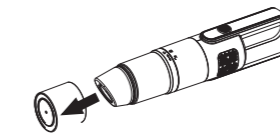

Presione el interruptor de energía para comenzar a utilizar. Cuando finalice, presione nuevamente para apagarla.

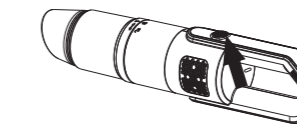

USO DEL CEPILLO

Instale el cepillo en la dirección indicada en la siguiente imagen

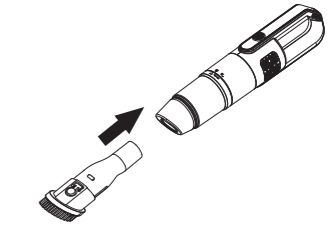

COLECTOR DE POLVO

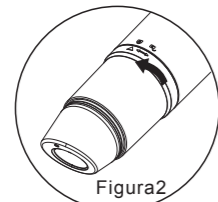
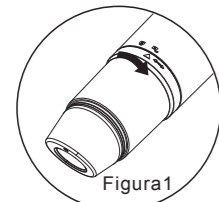



1. Gire el recipiente para polvo en la dirección de la flecha , alinee las marcas y abra el recipiente como se muestra en la figura 1.
2. Sobre el tacho de residuos, saque el filtro del recipiente, con la otra mano sostenga el recipiente, luego vierta el polvo, como se muestra en la figura 3.

Figura3

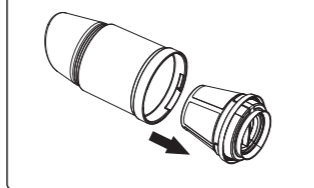

3. Si es necesario, use un paño húmedo o una toalla de papel desechable para limpiar el recipiente para polvo. El filtro se puede lavar con agua.
4. Coloque el filtro en el recipiente para polvo y girelo en la dirección opuesta  hasta que quede apretado, como se muestra en la figura 2.

PROBLEMAS Y SOLUCIONES

EL MOTOR SE DETIENE
Compruebe que la unidad tenga suficiente carga.

POCO PODER DE SUCCIÓN
Verifique que no haya obstrucciones.
Limpie el filtro

IMPORTANTE

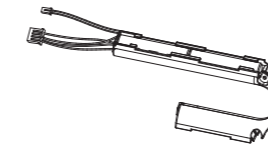

Sólo remueva la batería si va a descartar la unidad,
1. Para agotar la batería recargable de cualquier carga. Abra el mango de la aspiradora y desconecte el conector de la batería como se muestra.
2. Cubra los contactos de la batería con cinta para evitar cualquier cortocircuito eléctrico debido a la carga residual de la batería. La batería no puede ser desechada como un residuo común. Descarte la misma apropiadamente.

**** Diseño y especificaciones sujeta a modificaciones sin aviso previo**

ESCANEA ESTE QR PARA VER TODOS LOS
SERVICIOS TÉCNICOS OFICIALES DE
WINCO EN ARGENTINA

SERVICIO TÉCNICO OFICIAL WINCO
service@winco.com.ar
<https://www.winco.com.ar/technical-service>



CERTIFICADO DE GARANTÍA

Se garantiza la reparación sin cargo del equipo por el término de seis meses a partir de la fecha de compra.
WINCO garantiza al comprador original, los beneficios del presente certificado, no incluyéndose las reparaciones por defectos originados en causas no inherentes al diseño o fabricación del mismo, tales como: transporte en cualquiera de sus formas, entregas o mudanzas, inundaciones, altas o bajas de tensión, caídas o roturas por uso indebido, sujeción o mantenimiento inadecuado, abuso o mal manejo por parte de personal no autorizado por WINCO, deterioro de los indicadores originales del modelo de serie y cualquier hecho de fuerza mayor o caso fortuito, no siendo esta remuneración taxativa.
No se autoriza a ninguna persona para que contraiga en nombre de WINCO ninguna otra obligación de las que aquí se consignan, ni que modifique las mismas.
Cualquier cuestión judicial a que pudiera dar lugar la presente, será resuelta ante la justicia ordinaria de la Ciudad Autónoma de Bs. As.
Durante la vigencia de la garantía, los gastos de traslado, etc. se registrarán por las leyes vigentes en Argentina en el momento de la compra del producto.
WINCO y los servicios técnicos se comprometen a cumplimentar la garantía de su equipo dentro de los 30 (treinta) días posteriores a su pedido formal, haciéndose cargo del transporte del equipo si así correspondiera por ley.
Este producto cumple con las normas de seguridad vigentes en el país. Es imprescindible que el presente certificado no se encuentre adulterado, bajo ningún concepto y en ninguna de sus partes.
El comprador original debe acreditar su calidad al exhibir este certificado y la factura de compra correspondiente. La provisión de repuestos originales será realizada en el domicilio del fabricante.
Esta garantía pierde su validez en forma irrevocable si el producto fuera desarmado por alguna persona ajena a esta empresa o a sus representantes.

Comercio: Fecha de compra: Nro. de factura:
Artículo adquirido: Nombre del propietario:
Tipo y nro. de documento: Domicilio:
Teléfono: Mail: